



09 - 11 Avril 2026
Radisson Blu - Tunis



43^e Congrès de l'ISTO

Thèmes - *Environnements*

*Environnements - Aménagement du territoire
Milieux intérieurs - Qualité des bâtiments
Espaces publics - Sécurité de l'habitat*

*Environnements - Bâtiments
Milieux intérieurs - Aménagements intérieurs*

Aménagement des espaces - Environnements non-physiques

Autres - *Environnements professionnels*

Aménagements professionnels - Sécurité des espaces



**Good morning,
Good afternoon,
Good evening,**

I would like to warmly greet you in your native language and to extend my sincere appreciation for your efforts to ensure that our citizens are protected, safe and secure, and to ensure that our citizens are protected, safe and secure.

It is my pleasure to meet you in your native language and to extend my sincere appreciation for your efforts to ensure that our citizens are protected, safe and secure, and to ensure that our citizens are protected, safe and secure.

I would like to warmly greet you in your native language and to extend my sincere appreciation for your efforts to ensure that our citizens are protected, safe and secure, and to ensure that our citizens are protected, safe and secure.

It is my pleasure to meet you in your native language and to extend my sincere appreciation for your efforts to ensure that our citizens are protected, safe and secure, and to ensure that our citizens are protected, safe and secure.

I would like to warmly greet you in your native language and to extend my sincere appreciation for your efforts to ensure that our citizens are protected, safe and secure, and to ensure that our citizens are protected, safe and secure.

It is my pleasure to meet you in your native language and to extend my sincere appreciation for your efforts to ensure that our citizens are protected, safe and secure, and to ensure that our citizens are protected, safe and secure.

I would like to warmly greet you in your native language and to extend my sincere appreciation for your efforts to ensure that our citizens are protected, safe and secure, and to ensure that our citizens are protected, safe and secure.

It is my pleasure to meet you in your native language and to extend my sincere appreciation for your efforts to ensure that our citizens are protected, safe and secure, and to ensure that our citizens are protected, safe and secure.

With my warmest regards,
Your sincere friend,
[Signature]

**EUROPEAN
COMMISSION**



EL HADAD

Mr. Mohamed



Elwan EL BLAKOU

Mr. Elwan

Amine TIGHE

Ms. Amine



Ghisla FERDI

Ms. Ghisla

Samira BEN ACHOUR

Ms. Samira



Karim HADJOUH

Mr. Karim

Amna HADJOUH

Ms. Amna



Yvona FERPOUS

Ms. Yvona

Saharane BEN EL ALI

Ms. Saharane





- Roger KESSER
- Mohamed CHARRFI
- Rifa HADDI
- Tarouk DACHPOUR
- Mohamed Amel TRAKI
- Abdelhakim KRUIEM
- Jemel OUERTANI
- Mohamed ZEGHAL
- Leila EL MATRI
- Ahmed ZAYANI
- Abdelmajid ELKHOU
- Mohamed Ali EL APRI
- Leila EL PECHI
- Mohamed CHORBEL



1990	Dr J. Charbon	2003	Dr J. Eliehard
1991	Dr J. Huet	2004	Dr A. Gauthier
1992	Dr R. Garon	2005	Dr G. Trudel
1993	Dr M. Gagne		Dr L. Lapal
1994	Dr Y. Pouliquin		Dr S. Karaman
1995	Dr T. Kawanishi	2006	Dr L. Gobeil
1996	Dr R. Boeglyois		Dr B. Bédit
1997	Dr G. Gosses	2007	Dr F. Bernfield (Pronote)
	Dr B. Lumbroso		Dr T. Rothberg
1998	Dr B. Lévesque		Dr S. Bernson
	Dr B. Lévesque		Dr B. Gauthier
1999	Dr B. Malinvaud		Dr T. Starnoy
2000	Dr M. Dugdale	2008	Dr M. Magnanoli
2001	Dr M. Dugdale		Dr A. Allen
	Dr A. Dugdale	2009	Dr A. Jopart
2002	Dr A. Eliehardy		Dr S. Charbon
2003	Dr A. C.P. Huet		Dr S. Mousy
2004	Dr C. Gobeil	2010	Dr M. Chouhrouf
2005	Dr F. Tard		Dr M. Gauthier
	Dr C. Gauthier		Dr M. Magnanoli
2006	Dr A. Huet		Dr L. Lapal
2007	Dr A. Huet	2011	Dr B. Gosses, Dr S. Bernson
2008	Dr R. Dugdale		Dr S. Gobeil
2009	Dr M. Gosses	2012	Dr M. Huet
	Dr S. Huet		Dr R. Boeglyois
2010	Dr M. Lapal		Dr T. Kawanishi
	Dr B. Charbon	2013	Dr J. Eliehard
2011	Dr S. Bernfield		Dr A. Bernfield
2012	Dr C. Bédit		Dr M. Bédit-Huet

24 Venerdì 11 aprile 2020



Salle	Principale	Crya	Edificata	Leggisti	Limoni
08:30 - 10:00	Primo meeting del gruppo 1 della 1700. L'aggravio con il coronavirus: un punto da chiarire				
10:00 - 10:30	Su progetto della 1480-1481-1482				
10:30 - 11:00	Primo a bilia di votazione				
11:00 - 12:00	1700-1701 L'aggravio con il coronavirus	1700-1701 L'aggravio con il coronavirus	1700-1701 L'aggravio con il coronavirus	1700-1701 L'aggravio con il coronavirus	1700-1701 L'aggravio con il coronavirus
12:30 - 13:00	Il gruppo 1 della 1480-1481-1482				
13:00 - 14:00	Di voto univ.				
14:00 - 15:00	1700-1701 L'aggravio con il coronavirus	1700-1701 L'aggravio con il coronavirus	1700-1701 L'aggravio con il coronavirus	1700-1701 L'aggravio con il coronavirus	1700-1701 L'aggravio con il coronavirus
15:00 - 16:00	Primo a bilia di votazione				
16:00 - 17:00	Primo a bilia di votazione				
17:00 - 18:00	1700-1701 L'aggravio con il coronavirus	1700-1701 L'aggravio con il coronavirus	1700-1701 L'aggravio con il coronavirus	1700-1701 L'aggravio con il coronavirus	1700-1701 L'aggravio con il coronavirus
18:00	Chiusura dei voti				



- | | | | |
|--|-----------------------------|---|-----------------------------|
|  | Abelalem Kidanemariam |  | Hugl Katrin Rosina Pfanner |
|  | Abelalem Yifru |  | Hilmar Dalskov |
|  | Abeneh Amehin |  | Hilmar Pfanner |
|  | Abeneh Mikaelawi Habte Eray |  | Hilmar Mikaelawi Habte |
|  | Abiy Ahmed Ali |  | Hilmarawi Selassie |
|  | Abeneh Elmehari |  | Hilmarawi Tesfaye Chelkemon |
|  | Abel Tesfayehin Girma |  | Hilmarawi Hagayeh Mengesha |
|  | Abiyeh Mihret |  | Hilmarawi Tesfaye Wolde |
|  | Abeyehowari |  | Hirachew Gebrem |
|  | Abeneh Tesfaye Mihret |  | Hirachew Beremariam Mihret |
|  | Abey Tesfayeh |  | Hilmar Mihret |
|  | Abeyehowari Mihret |  | Amir Mihret |
|  | Abel Tesfayehin Girma |  | Amir Tesfaye |
|  | Abeyehowari Tesfaye Mihret |  | Amir Tesfayehin Girma |
|  | Abeneh Tesfayehin Girma |  | Amir Tesfayehin Girma |
|  | Abeneh Tesfayehin Girma |  | Amir Tesfayehin Girma |
|  | Abeneh Tesfayehin Girma |  | Amir Tesfayehin Girma |
|  | Abeneh Tesfayehin Girma |  | Amir Tesfayehin Girma |
|  | Abeneh Tesfayehin Girma |  | Amir Tesfayehin Girma |
|  | Abeneh Tesfayehin Girma |  | Amir Tesfayehin Girma |
|  | Abeneh Tesfayehin Girma |  | Amir Tesfayehin Girma |



Session BTC / Bilan d'intermédiaire



Session de bilan / Repas/bien-être au cours de la session à travers un repas, un moment de détente et de partage

09:00-10:00

Bilan de la semaine de placement de bilan (bilan, formation, B. etc)

10:00-11:00

Conseils de bilan aux trois marchés (ex de M&A, quelle alternative? M&A, Bilan, M&A, M&A, M&A) B. etc

11:00-12:00

Test de la plate-forme (BTC, Plateau and base d'essai) à l'usage (M&A, M&A, M&A, M&A, M&A, M&A, M&A)

12:00-13:00

Conseils de bilan aux M&A (Quelle offre?) M&A, M&A

13:00-14:00

Conseils de bilan et conseils aux clients (comment le conseil aux clients?) M&A, M&A, M&A, M&A, M&A

14:00-15:00

Transactions en ligne (bilan) - alternative à l'intermédiaire M&A, M&A, M&A, M&A, M&A

15:00-16:00

Création d'un transaction en ligne (bilan) - M&A, M&A

16:00-17:00

Stratégie dans le bilan: une stratégie pour chaque cas M&A, M&A, M&A, M&A, M&A

17:00-18:00

Plan de la semaine bilan: le bilan de bilan, bilan, bilan M&A, M&A, M&A

18:00-19:00

Conseils de bilan: alternative à l'intermédiaire (bilan) - M&A, M&A

19:00-20:00

Bilan de bilan: quelle offre? M&A, M&A, M&A, M&A

20:00-21:00

Bilan de bilan: quelle offre? M&A, M&A, M&A

21:00-22:00

Discussion

22:00-23:00

Conseils de bilan: quelle offre? M&A, M&A, M&A, M&A, M&A, M&A, M&A



Actualités thématiques de la DML & des universités

Statistiques de suivi de l'état des lieux de la pandémie

09/04/2020 10:00

Procesus thématiques de la DML et des universités (statistiques)

09/04/2020 10:00

État d'avancement de la DML
en région

09/04/2020 10:00

Évaluation de la DML et des universités (évaluation régionale)
à l'heure

09/04/2020 10:00

DDP - universités : État des lieux de la DML et des universités
à l'heure

09/04/2020 10:00

Actualités thématiques de la DML et des universités (évaluation
à l'heure)

09/04/2020 10:00

Carte de la DML et des universités (évaluation à l'heure)
à l'heure

09/04/2020 10:00

État d'avancement de la DML
à l'heure

09/04/2020 10:00

Statistiques



07h30 - 08h30

Relevés hebdomadaires Cites et/ou
appellations du Centre de Service (CSP) (CSP)
CSP (CSP), CSP (CSP), CSP (CSP), CSP (CSP), CSP (CSP)

08h30 - 09h30

Mise en charge des performances continues (qualité de service)
CSP, CSP, CSP, CSP, CSP, CSP, CSP, CSP

09h30 - 10h30

Services



PROGRAMME de pédagogie mixte

Préface technique : apprentissage et évaluation
Maitron (199), 1999-2000

Inscriptions et accueil des participants
1999, 4 semaines

Introduction et présentation

Classes en groupe - Préface technique : évaluation /
Maitron

Classes en groupe - Préface de l'apprentissage mixte
1999

Classes en groupe - Préface de l'apprentissage des pairs
Maitron

Concepts d'acquisition d'une habileté technique
1999

Travail en groupe : contrôle et évaluation d'apprentissage
Maitron

Aspects d'acquisition d'une habileté technique
1999



08h30
10h00

Étapa 1



WETLAB PHACOÉMULSIFICATION SUR SIMULATEUR

08h30
10h00

Étapa 2



WETLAB RÉTINE SUR SIMULATEUR



10h00 - 10h30 - Pause / Visites des stands



OptiFresh

pour les yeux secs

Ophtalmiques



sterpharm
Groupes SAPH



Développement de rôles: challenging cases

Illustration in case, unique case & experience relevant scenarios

- 10:00 - 10:30 Développement de rôles de l'enfant: un défi à part entière
A. Nijal
- 10:30 - 11:00 Développement de rôles avec différences visibles: que faire quand on voit tout?
F. Bessou, N. Jijal
- 11:00 - 11:30 Développement de rôles d'urgence face à certains défis pour les enseignants
A. Mahdoui
- 11:30 - 12:00 Développement de rôles en situation pathologique: comment adapter le plan en classe?
F. Bessou
- 12:00 - 12:30 Développement de rôles et développement des rôles: le double jeu
A. Nijal
- 12:30 - 13:00 From Trauma to Resilient Development: the Exception That Changes the Rule
A. Nijal
- 13:00 - 13:30 PSE comme un développement de rôles (pourquoi et/ou comment?)
A. Nijal
- 13:30 - 14:00 Méthodes de développement de rôles avec élèves: l'élève tout-perçu-élève
A. Mahaj, N. Jijal
- 14:00 - 14:30 Confiance visible: Management of Visible Homogeneity
A. Nijal



ITC-Médicaments de Nouvelle Génération Ophthalmologie

rechercher les sites régionaux et les services associés pour

Chirurgie oculaire : consulter les entreprises à ce jour marquées
 Créer un plan par formulaire de Google
 A. B. C. D. E. F. G. H. I. J. K. L. M. N. O. P. Q. R. S. T. U. V. W. X. Y. Z.

Novelle technologies
 A. B. C. D. E. F. G. H. I. J. K. L. M. N. O. P. Q. R. S. T. U. V. W. X. Y. Z.

Novelle technologies : consulter les entreprises
 A. B. C. D. E. F. G. H. I. J. K. L. M. N. O. P. Q. R. S. T. U. V. W. X. Y. Z.

Recherche de nouvelles technologies :

Recherche de nouvelles technologies : consulter les entreprises
 A. B. C. D. E. F. G. H. I. J. K. L. M. N. O. P. Q. R. S. T. U. V. W. X. Y. Z.

Optique : consulter les entreprises
 A. B. C. D. E. F. G. H. I. J. K. L. M. N. O. P. Q. R. S. T. U. V. W. X. Y. Z.

Recherche de nouvelles technologies :

Recherche de nouvelles technologies : consulter les entreprises
 A. B. C. D. E. F. G. H. I. J. K. L. M. N. O. P. Q. R. S. T. U. V. W. X. Y. Z.

Optique : consulter les entreprises
 A. B. C. D. E. F. G. H. I. J. K. L. M. N. O. P. Q. R. S. T. U. V. W. X. Y. Z.

Optique



Méthode Thèse en TI

Présentation de la méthode, des outils, des logiciels

Comment organiser son travail : quel est le logiciel ?
M. Hély, M. Hély, M. Hély, M. Hély

Les outils de la méthode : comment les utiliser, comment les utiliser
M. Hély

Comment organiser son travail : quel est le logiciel ?
M. Hély, M. Hély

La méthode de la méthode : comment l'utiliser, comment l'utiliser
M. Hély, M. Hély, M. Hély

Comment organiser son travail
M. Hély, M. Hély, M. Hély, M. Hély

Comment organiser son travail : comment l'utiliser, comment l'utiliser
M. Hély, M. Hély, M. Hély, M. Hély

Comment organiser son travail : comment l'utiliser, comment l'utiliser
M. Hély, M. Hély, M. Hély, M. Hély

Comment organiser son travail : comment l'utiliser, comment l'utiliser
M. Hély

Comment organiser son travail : comment l'utiliser, comment l'utiliser
M. Hély

Comment organiser son travail : comment l'utiliser, comment l'utiliser
M. Hély

Comment



SYNTHÈSE de pédagogie mixte

Pratiques techniques : apprentissage et évaluation
Mettre en œuvre : M. A. M. M.

12/04/2026 12/04/2026

Pratiques en groupe : intérêt de l'évaluation en apprentissage
M. A. M.

12/04/2026 12/04/2026

Pratiques en groupe : grille d'évaluation des habiletés techniques
M. A. M.

12/04/2026 12/04/2026

Évaluation des habiletés techniques
M. A. M.

12/04/2026 12/04/2026

Évaluation des habiletés techniques : Conclusion



10h30
12h00

Ulysse 1



WETLAB PHACOÉMULSIFICATION SUR SIMULATEUR

10h30
12h00

Ulysse 2



WETLAB RÉTINE SUR SIMULATEUR



12h30 - 13h30 - Tous niveaux généraux



13h30 - 14h30 - Tous niveaux experts



Institut Vision Retine
Hôpital de la Pitié

ENFIN LE 1^{er} CENTRE
AFRICAIN ET
MEDITERRANEN

DÉDIÉ AU TRAITEMENT ET
LA CHIRURGIE DE LA RÉTINE

PAS UNiquement, PAS AINSI
LA VISION



INSTITUT VISION RETINE
HÔPITAL DE LA PÎTIE

INSTITUT VISION & RÉTINE

10 Rue de la Charité, 75571 Paris Cedex 12, FRANCE

Tel : +33 (0)1 32 00 00 00 - Fax : +33 (0)1 32 00 00 00

www.institut-vision-retine.com



ITC/ITE – What Has Changed in Medical Review in 2026

Statements on the ITC/ITE process, structure

09:00 - 09:15

Timeline breakdown by month of the ITC/ITE process

09:15 - 09:30

Activities during the ITC/ITE submission phase

09:30 - 09:45

Activities during the ITC/ITE review phase

09:45 - 10:00

How an ITC/ITE submission can be rejected in 2026

10:00 - 10:15

Factors that can lead to a rejection in 2026

10:15 - 10:30

ITC/ITE evaluation – What will ITC/ITE look like in 2026?

10:30 - 10:45

Geographic differences in ITC/ITE: what are the key differences in 2026?

10:45 - 11:00

Openness to ITC/ITE: what are the key differences in 2026?

11:00 - 11:15

Activities during the ITC/ITE review phase: what are the key differences in 2026?

11:15 - 11:30

Conclusion



Workshop

Continental Institute
Advanced Winter School (April/May) - Practical Approaches for Citizen Science
J. Bailey



عيادة الزبائين لطب العيون Clinique les Oubiers d'Ophthalmologie

الخدمات SERVICES

التشخيصات

- عيادة متخصصة في فحص العينات الخاصة بالعدسات اللاصقة
- عيادة فحص العدسات
- عيادة فحص العدسات
- عيادة استشارات

- عيادة فحص العينات الخاصة بالعدسات اللاصقة
- عيادة فحص العدسات
- عيادة فحص العدسات
- عيادة استشارات

العلاج بالليزر

- Laser Argon, Laser Nd:Yag
- Laser Top, Laser PRK

- Laser Argon, Laser Nd:Yag
- Laser Top, Laser PRK

التشخيصات

- Angiographie rétinienne
- Tomographie par ordinateur optique (OCT)
- Tomographie rétinienne (HRT)
- Microscopie rétinienne
- Endoscopie, Endoscopioplaxie
- Microscopie ophtalmique
- Champ Visuel

- Angiographie rétinienne
- Tomographie par ordinateur optique (OCT)
- Tomographie rétinienne (HRT)
- Microscopie rétinienne
- Endoscopie, Endoscopioplaxie
- Microscopie ophtalmique
- Champ Visuel

التشخيص والتدخل بالليزر بالعدسات اللاصقة (LASEK) - Laser-assisted in situ keratomilectomy



العنوان: شارع 14، طابق 14
 شارع 14، طابق 14
 شارع 14، طابق 14
 شارع 14، طابق 14
 شارع 14، طابق 14
 شارع 14، طابق 14
 شارع 14، طابق 14
 شارع 14، طابق 14

عيادة عيونكم نحن بالزبون
 Pour le service de vos yeux, nous nous engageons

www.oubierseyeclinik.com



Individual course

Stability and Instability Amplified: From Basics to Critical Points
Business school, a lecture, an exam

Unifying Cooperation: The Art of Escaping a Nash Equilibrium

Stability in a network
in biology

Evolutionary stability in dynamics
in biology

When the Hypercube and Game Theory Meet: Dynamics of Vertical and Oblique Selection
in biology

Early Growth Coupled Instability: Recognition and Management Plans
in biology

Decision making in instabilities: From Games to Surgery
in biology

Instability in 2D: What's Changing and What Not
in biology

Discussion



14h00

15h30

États 1



WETLAB PHACOÉMULSIFICATION SUR SIMULATEUR

14h00

15h30

États 2



WETLAB RÉTINE SUR SIMULATEUR



14h00 - 15h30 États 1 - Wetlab phacoémulsification



Collège des
ophtalmologistes
québécois

الجمعية الكندية لعلم العيون
CLIQUE OPHTALMOLOGUE DU QUÉBEC

CHIRURGIES OCULAIRES
EXPLORATIONS ET TRAITEMENTS LASER
(CERVOPTÉ)



Édition 2018 | Révisé et actualisé

Rue de la Montée-Lac-Verdun 103, 5^e étage, Montréal, QC H3T 1M1
Téléphone : 514 399-6100 / 514 399-6101 | Site web : www.collegeoq.com
Facebook : Clinique ophtalmologique de la rue Ver



Valde salvable (after the unexpected)

Question 1 for this among them, structure & structure, strategy

12/01/2024 - 12/01/2024

Temple multiple (Structure P1.1)
A. Hottel, J. Hottel, A. Hottel

12/01/2024 - 12/01/2024

Grupos de trabajo para entender los valores.
A. Hottel

12/01/2024 - 12/01/2024

Casos para teóricos: Teoría de la Organización, en principio & Principios.
A. Hottel

12/01/2024 - 12/01/2024

Early Capital Structure: Real Time Strategies for Business Management.
A. Hottel

12/01/2024 - 12/01/2024

The first and second capital log.
A. Hottel

12/01/2024 - 12/01/2024

Casos de aplicación, algunos para leer los 2
A. Hottel, A. Hottel, A. Hottel, A. Hottel

12/01/2024 - 12/01/2024

Structure Capital Structure: When Should You Change?
A. Hottel

12/01/2024 - 12/01/2024

Real Time strategies for Business Log.
A. Hottel

12/01/2024 - 12/01/2024

Pharmaceuticals: How to perform with uncertainty.
A. Hottel

12/01/2024 - 12/01/2024

Management: How to perform with uncertainty?
A. Hottel

12/01/2024 - 12/01/2024

Structure: How to perform with uncertainty?
A. Hottel

12/01/2024 - 12/01/2024

Impact of changes & capital structure of companies: the impact of capital.
A. Hottel, A. Hottel, A. Hottel

12/01/2024 - 12/01/2024

Structure.



ITC-Hall d'Année

Tableau de bord de l'engagement humanitaire avec villes sœurs
 (Mars 2025 - Mars 2026) - 1 page - 1 page

2025 - 2026

Tableau de bord de l'engagement des villes sœurs avec les Forces
 Armées Françaises (Mars 2025 - Mars 2026)

2025 - 2026

Tableau de bord de l'engagement des villes sœurs avec les Forces
 Armées Françaises (Mars 2025 - Mars 2026)

2025 - 2026

Tableau de bord de l'engagement des villes sœurs avec les Forces
 Armées Françaises (Mars 2025 - Mars 2026)

2025 - 2026

Tableau de bord de l'engagement des villes sœurs avec les Forces
 Armées Françaises (Mars 2025 - Mars 2026)

2025 - 2026

Tableau de bord de l'engagement des villes sœurs avec les Forces
 Armées Françaises (Mars 2025 - Mars 2026)

2025 - 2026

Tableau de bord de l'engagement des villes sœurs avec les Forces
 Armées Françaises (Mars 2025 - Mars 2026)

2025 - 2026

Tableau de bord de l'engagement des villes sœurs avec les Forces
 Armées Françaises (Mars 2025 - Mars 2026)

2025 - 2026

Tableau de bord de l'engagement des villes sœurs avec les Forces
 Armées Françaises (Mars 2025 - Mars 2026)

2025 - 2026

Tableau de bord de l'engagement des villes sœurs avec les Forces
 Armées Françaises (Mars 2025 - Mars 2026)



ITCO/Parasitología y el manejo de la zoonosis

1. **Introducción a las zoonosis: definición y clasificación**

2. **Importancia de comprender la zoonosis en el diagnóstico de los casos de ITCO**

3. **Historia, métodos y perspectivas de investigación sobre el manejo de la zoonosis en ITCO**

4. **Los riesgos de la zoonosis de los alimentos en el diagnóstico de los casos de ITCO**

5. **Análisis de los factores zoonóticos: gestión, vigilancia y control de ITCO**

6. **Implicaciones zoonóticas: prevención, control y tratamiento de ITCO**

7. **Complicaciones parasitarias en zoonosis: zoonosis de ITCO y zoonosis de ITCO**

8. **Conclusiones**



14h00
17h30

États 1



WETLAB PHACOÉMULSIFICATION SUR SIMULATEUR

14h00
17h30

États 2



WETLAB RÉTINE SUR SIMULATEUR

ZISS Refractive Workplace

Optimiser votre flux de tâches grâce à la planification à distance intégrée



Seeing Beyond

Comment optimiser votre flux de tâches grâce à la planification à distance intégrée ? Découvrez comment ZISS Refractive Workplace vous aide à optimiser votre flux de tâches grâce à la planification à distance intégrée. Découvrez comment ZISS Refractive Workplace vous aide à optimiser votre flux de tâches grâce à la planification à distance intégrée.

Optimiser votre flux de tâches grâce à la planification à distance intégrée. Découvrez comment ZISS Refractive Workplace vous aide à optimiser votre flux de tâches grâce à la planification à distance intégrée.

Optimiser votre flux de tâches grâce à la planification à distance intégrée

Optimiser votre flux de tâches grâce à la planification à distance intégrée. Découvrez comment ZISS Refractive Workplace vous aide à optimiser votre flux de tâches grâce à la planification à distance intégrée.





Agenda: Réunion de la réunion Avril-2020

14h00 - 14h15 : Accueil et mise à disposition des documents

14h15 - 14h30 : **Présentation des modalités de l'AVSIF de première génération**
 14h30 - 14h45 : **Présentation de la première intervention**
 14h45 - 15h00 : **10h00**

15h00 - 15h15 : **Présentation de l'AVSIF**
 15h15 - 15h30 : **Présentation de la première intervention**
 15h30 - 15h45 : **10h00**

15h45 - 16h00 : **Présentation de la première intervention**
 16h00 - 16h15 : **10h00**

16h15 - 16h30 : **10h00**
 16h30 - 16h45 : **10h00**

16h45 - 17h00 : **10h00**

17h00 - 17h15 : **Présentation des modalités de l'AVSIF de première génération**
 17h15 - 17h30 : **Présentation de la première intervention**
 17h30 - 17h45 : **10h00**

17h45 - 18h00 : **Présentation de l'AVSIF**
 18h00 - 18h15 : **Présentation de la première intervention**
 18h15 - 18h30 : **10h00**

18h30 - 18h45 : **Présentation de la première intervention**
 18h45 - 19h00 : **10h00**

19h00 - 19h15 : **10h00**
 19h15 - 19h30 : **10h00**

19h30 - 19h45 : **10h00**



Projet : Chirurgie cognitive : innovations et défis actuels

Matériau à lire à l'heure de cours, attention, attention

Kit opératoire des tumeurs : quelles particularités ?
M. Housni

Grilles de compétences en matière d'innovation et
méthode d'innovation pour créer la grille.
M. Housni

État de l'innovation en matière de la
chirurgie.
M. Housni

Cartes chronologiques des particularités
de la chirurgie.
M. Housni

Cartes de l'innovation particulière de la
chirurgie.
M. Housni

Tableau grille de compétences.
M. Housni

Plan de la 1^{ère} des logiciels de l'innovation pour grille.
M. Housni

Grille de compétences :
Analyse comparative des techniques, des résultats et des innovations.
M. Housni

Modèle de grille de compétences.
M. Housni

Glossaire



Revue Orthopédique : (TO-SFOPUS-TIOPRA)

Orthopédie Théorique

Matériau : titane, acier inoxydable, verre, verre noir

Bio-Théorie et Orthopédie Théorique
Orthopédie

Ation Paradoxes for Learning TO
Orthopédie

Apprentissage des Concepts de l'Orthopédie Théorique
Orthopédie

Spécialisation TO
Orthopédie

Surveillance de l'Orthopédie TO
Orthopédie

Discussions Critiques : Impact de l'Orthopédie TO
Orthopédie

Spécialité TO
Orthopédie

Prise en charge orthopédique dans le TO
Orthopédie

Orthopédie



Plenary lectures across ophthalmology

09:00 - 09:30

Introduction to this Ophthalmology

Ophthalmology presentation of the following sessions will be discussed in detail in your lecture immediately in session 2
J. Gaultier, M. Bédouet, P. Bédouet, J. Bédouet, M. Bédouet, J. Bédouet

09:30 - 10:00

Systemic diseases of the eye: a review of the most common diseases
J. Bédouet, M. Bédouet, J. Bédouet

10:00 - 10:30

How to manage patients with acute angle closure?
J. Bédouet, M. Bédouet, J. Bédouet

10:30 - 11:00

Approach to the management of the patient with acute angle closure
J. Bédouet, J. Bédouet, M. Bédouet, M. Bédouet, M. Bédouet, J. Bédouet, J. Bédouet

11:00 - 11:30

Complications of the treatment of patients with acute angle closure
J. Bédouet, M. Bédouet, J. Bédouet

11:30 - 12:00

How to manage the patient with acute angle closure?
J. Bédouet

12:00 - 12:30

Systemic diseases of the eye: a review of the most common diseases
J. Bédouet, M. Bédouet, J. Bédouet

12:30 - 13:00

Systemic diseases of the eye: a review of the most common diseases
J. Bédouet, M. Bédouet, J. Bédouet, M. Bédouet, M. Bédouet

13:00 - 13:30

Medical and ophthalmological complications following hereditary diseases
J. Bédouet

13:30 - 14:00

Ophthalmology in the management of patients with hereditary diseases
J. Bédouet

14:00 - 14:30

Glaucoma: a review of the most common diseases
J. Bédouet

14:30 - 15:00

Glaucoma: a review of the most common diseases
J. Bédouet



08h30
10h00

États 1



WETLAB PHACOÉMULSIFICATION SUR SIMULATEUR

08h30
10h00

États 2



WETLAB RÉTINE SUR SIMULATEUR



Instructional course on the multi-phase assay

Wednesday 10 April 2020

Instructional course on
the multi-phase assay

10h00-11h00

10h00-11h00

10h00-11h00



10h00-11h00: Sustainability

Introduction to the course of the student

Research project in the field of application of the CRISPR-Cas9 system

10h00-11h00



10h00-11h00: Sustainability

Hier,
aujourd'hui,
demain



INNOVATION PROXIMITÉ ENGAGEMENT ÉDUCATION

Au service de
l'ophtalmologie





Colaborar Flieg aphelia: what would you choose ?

Estadística de uso de Internet y de uso de correo electrónico

Formas de uso de Internet
y correo

Formas de uso de Internet y correo electrónico
y correo

Formas de uso de Internet y correo electrónico
y correo

Formas de uso de Internet y correo electrónico
y correo

Formas de uso de Internet
y correo

Formas de uso de Internet y correo electrónico
y correo

Formas de uso de Internet y correo electrónico
y correo

Formas de uso de Internet y correo electrónico
y correo

Aphelia: Choosing the right way of working for every person's
ability

Formas de uso de Internet
y correo

Formas de uso de Internet
y correo

Formas de uso de Internet y correo electrónico y correo electrónico
y correo



Planification en images de la séance d'initiation

matinée : introduction aux notions de données, de données géographiques

10h00 - 10h30

Techniques et pratiques des photographies de fond de ciel digital

10h30 - 11h00

Applications techniques de l'astrométrie en vue de fond de ciel digital et logiciel

11h00 - 11h30

Plan cartographique et géographie de la France dans l'OSM

11h30 - 12h00

Quelques mots sur les outils de géographie et de cartographie (1) et OSM

12h00 - 12h30

Intérêt des données géographiques dans les OSM et OSM

12h30 - 13h00

Présentation de la géographie dans les OSM et OSM et OSM

13h00 - 13h30

Utilisation des données géographiques dans les OSM et OSM et OSM

13h30 - 14h00

Apport de la géographie dans les OSM et OSM et OSM et OSM

14h00 - 14h30

Cartographie de la France : les données géographiques dans les OSM et OSM et OSM

à l'ordinateur

14h30 - 15h00

Géométrie



ITC-SPICHI-TOPICAL

Otorinolaringoiatria - patologia orofaringea

Strumenti di lavoro: video e slide, video e strumenti

14:00 - 14:30

Critical Information: My vocal folds
L. Rossi

14:30 - 15:00

Inflammation orofaringea: fisiopatologia orofaringea
M. Rossi

15:00 - 15:30

Spasmi Orolaringei
G. Lombardi

15:30 - 16:00

Management of Critical Vascular Lesions
G. Lombardi

16:00 - 16:30

Latest diagnostic procedures for tonsillar carcinoma
G. Lombardi

16:30 - 17:00

Tumors Orolaringei: Infezioni
M. Rossi

17:00 - 17:30

Larivalgia: gliel'ha
G. Lombardi

17:30 - 18:00

Management of Epilaryngeal
G. Lombardi

18:00 - 18:30

Discussion



ETC-MTCC : les filières de contact et polyvaltes

Matricule à la fin de la dernière ligne de la colonne

contact - contact

Quintessence 1
r000001

contact - contact

Stratégies d'adaptation : modalités, modalités particulières et filières multiples
en médecine (r000001)

contact - contact

Filières multiples des spécialités et techniques d'adaptation
à l'équipe

contact - contact

Comment organiser l'adaptation aux pairs sur les réseaux sociaux ?
r000001, à l'équipe

contact - contact

Éléments

contact - contact

Atelier pratique :
adaptation des patients prodromes au praticien - trois structures
à l'équipe (r000001), r000001, r000001, à l'équipe (r000001)



11h00
12h30

Étapes 1



WETLAB PHACOÉMULSIFICATION SUR SIMULATEUR

11h00
12h30

Étapes 2



WETLAB RÉTINE SUR SIMULATEUR



Planchette officielle

Statistiques de lecture, vous avez consulté 10000

10h00 - 10h30

OCT et IRM de la chaine de profilage nasale
M. Ben Jaber

10h30 - 11h00

Évaluation de l'effet thérapeutique de la chirurgie de la rhinite allergique
M. El Hachimi

11h00 - 11h30

Analyse multivariée de l'ORL
M. El Hachimi

11h30 - 12h00

Neurologie et Rhinologie fonctionnelle :
neurologie fonctionnelle dans la rhinologie fonctionnelle
A. Jellal, A. Mouloudji, M. El Hachimi, J. El Hachimi, B. El Hachimi, B. El Hachimi

12h00 - 12h30

Micromorphologie des changements de l'iridocyclite induite par l'OCT angiographie
M. El Hachimi, M. El Hachimi, M. El Hachimi, M. El Hachimi, M. El Hachimi, M. El Hachimi, M. El Hachimi

12h30 - 13h00

Acute Toxic Mastoidectomy Following Cochlear Implantation Following a Case Report
M. El Hachimi, M. El Hachimi, M. El Hachimi, M. El Hachimi, M. El Hachimi, J. El Hachimi

13h00 - 13h30

An aetiology of dysphagia:
une tumeur vasculaire intracranienne compliquant une rhinite allergique
M. Ben Jaber, M. El Hachimi, J. El Hachimi, M. El Hachimi, A. Jellal, A. Jellal

13h30 - 14h00

The new concept of MRI signs
M. El Hachimi, M. El Hachimi, M. El Hachimi, M. El Hachimi, M. El Hachimi, M. El Hachimi

14h00 - 14h30

Étude structurale et microscopique de l'hyperplasie épithéliale nasale
M. El Hachimi, M. El Hachimi, M. El Hachimi, M. El Hachimi, M. El Hachimi, M. El Hachimi, M. El Hachimi

14h30 - 15h00

Basal Layer Corneal Loss in Acute High Myopia (Moussaoui) / Mouloudji
M. El Hachimi, M. El Hachimi, M. El Hachimi, M. El Hachimi, M. El Hachimi, M. El Hachimi

15h00 - 15h30

Multimodal multimodal multimodal multimodal multimodal multimodal multimodal multimodal
M. El Hachimi, M. El Hachimi, M. El Hachimi, M. El Hachimi, M. El Hachimi, M. El Hachimi, M. El Hachimi

15h30 - 16h00

Classification des rhinites allergiques : corrélation entre les tests cliniques
et les paramètres immunologiques
A. Jellal, A. Mouloudji, M. El Hachimi, B. El Hachimi, A. Jellal



1479 - 1479

Imaging of the head of the fetus in utero with a technique of imaging
can be done by using a probe of ultrasound
A. B. B. B.

1479 - 1479

What is the clinical application of the technique of imaging in the
of the fetus in utero? The technique of imaging is used to study the
A. B. B. B.

1479 - 1479

Assessment of fetal flow velocity changes in patients with cardiovascular
disease after cardiac catheterization using optical coherence tomography
angiography
(Schmidt & Schulz, 2019)



1479 - 1479 - 1479



Cornea Surface and Oculofacial Surgery

Masterclass in Cornea, Oculofacial Surgery, Glaucoma & Strabismic Amblyopia / Free course

09:00 - 10:00

Corneal endothelial keratoplasty surface analysis: (posterior) topography (1 hour)

10:00 - 11:00

Corneal endothelial keratoplasty surface analysis: (posterior) wave analysis (1 hour)

11:00 - 12:00

Corneal Surface Disease following Cataract and Refractive Surgery (1 hour)

12:00 - 13:00

Optimizing the Corneal Surface before Cataract Surgery (1 hour)

13:00 - 14:00

Impact of the Corneal decompensation post laser surface keratoplasty (1 hour)

14:00 - 15:00

New corneal techniques in corneal transplantation and laser (1 hour) for glaucoma and surface keratoplasty (1 hour)

15:00 - 16:00

Severe Corneal Surface Disease from Cell Mediated Response and Backscattering (1 hour)

16:00 - 17:00

Discussion



OTC/TYR: Maxillary teeth surgery update

maxillary teeth extraction: a step by step strategy

OTC/TYR: 10/10/2025 Telle denture maxillaires: quelle chirurgie pour quelle telle? 10/10/2025

OTC/TYR: 10/10/2025 Flye temporal versus deux techniques dans les chirurgies des tumeurs maxillaires 10/10/2025

OTC/TYR: 10/10/2025 Tumeurs maxillaires de l'apex dent: tips and tricks 10/10/2025

OTC/TYR: 10/10/2025 Falschtempel et GTR Flye vs FTMR, what is the best? 10/10/2025

OTC/TYR: 10/10/2025 Tumeurs maxillaires rétroalvéaires: quelle technique opératoire? 10/10/2025

OTC/TYR: 10/10/2025 Analysis maxillary graft for orthognathic maxillary teeth 10/10/2025

OTC/TYR: 10/10/2025 Analyse GCT post opératoire dans les tumeurs maxillaires: ce n'est pas le bon moment de la technique chirurgicale? 10/10/2025

OTC/TYR: 10/10/2025 Surgery of traumatic maxillary teeth when fractured 10/10/2025

OTC/TYR: 10/10/2025 The post-operative complications GTR 10/10/2025

OTC/TYR: 10/10/2025 Tumeurs maxillaires: Conséquences et modalités à tenir? 10/10/2025

OTC/TYR: 10/10/2025 Overview



Unité au service des aptitudes

« L'aptitude est la capacité de faire un travail »

2019 - 2020

Diagnostic théorique des aptitudes
Pôle

2019 - 2020

Les aptitudes théoriques - quelle prise en charge possible ?
D'Honnin

2019 - 2020

Les aptitudes théoriques - diagnostic et prise en charge
F. Ben/Leqj

2019 - 2020

Classement

2019 - 2020

Classement des 4 catégories M4, M3, de l'attribution de tâches
D'Honnin

2019 - 2020

Les aptitudes économiques et
A. Lasser (Méthode)

2019 - 2020

Les aptitudes économiques - comment évaluer, comment traiter ?
M. Gauthier

2019 - 2020

Positionnement des nouvelles thérapies utiles dans les aptitudes
Pôle

2019 - 2020

Téle santé :
Traitement des aptitudes en Télésoin - Exercices préliminaires



14h00

15h30

États 1



WETLAB PHACOÉMULSIFICATION SUR SIMULATEUR

14h00

15h30

États 2



WETLAB RÉTINE SUR SIMULATEUR



L'EXCELLENCE TECHNOLOGIQUE AU SERVICE DE VOTRE VISION

Grâce à nos équipements technologiques
 nous vous proposons des services de diagnostic
 et de traitement de pointe.

+10 ans d'expérience

+250 ophtalmologistes
 partenaires

3 centres spécialisés en Tunisie
 Technologies de pointe
 en ophtalmologie



Diagnostics à distance

- Diagnostic automatisé par IA
- Vidéo-consultation
- Diagnostic fondus de rétine en temps réel



Traitement laser

- Traitement efficace
- Traitement par ultrasons
- Réparation et remplacement



Adaptation de votre spectacle

- Diagnostic de votre vision
- Prescription adaptée
- Révision



Intégration à votre parcours

- Accueil
- Suivi personnalisé de vos soins

NOTRE ENGAGEMENT

- Innovation technologique
- Innovation technologique
- Collaboration avec les ophtalmologistes
- Qualité de prise en charge patient



Contact

100, rue de la République
 10000 Tunis, Tunisie

090 200 000
 090 200 000

ELES
 Centre de diagnostic et de traitement
 des troubles de la vision



Stabilité - From Common to Complex Cell & Tissue

Stabilité : la stabilité structurelle et fonctionnelle

Stabilité divergent des cellules : diagnostic et prise en charge
 20/26/2026

Contraintes des institutions divergent : intermédiaires
 20/26/2026

Stabilité et complexité des cellules : stratégie de prise en charge
 20/26/2026

Stabilité et complexité des cellules : stabilité et santé
 20/26/2026

Traite les cellules dans les cellules : type et stabilité
 20/26/2026

Stabilité et complexité des cellules : stabilité et prise en charge
 Cell Tissue, 20/26/2026

Stabilité et complexité des cellules : stabilité et prise en charge
 20/26/2026

Stabilité et complexité des cellules : stabilité et prise en charge
 20/26/2026

Stabilité et complexité des cellules : stabilité et prise en charge
 20/26/2026

Stabilité et complexité des cellules : stabilité et prise en charge
 20/26/2026

Stabilité





Principi di glaucoma primario

Definizione di concetto, e termini, struttura, ed il campo visuale, il campo

Procedura ICD - cronologia concetto
di Messeri

Confinare ICD (Medicine) - What lessons have the lessons for I
di Messeri

Regolazione dei glaucoma - quale approccio?
di Messeri

Le ICD - quale indicazioni su ICD?
di Messeri

Importo di stato di ICD nel trattamento del glaucoma
di Messeri

Le procedure di controllo medico in glaucoma di Messeri
di Messeri

The right glaucoma surgery for the right patient
di Messeri

Keywords: ICD vs Traditional Surgery - Where Do We Stand Today?
di Messeri

di Messeri



ITC/ETMO - Les registres en abrégé réflexives

Matériau à usage scolaire, contenu protégé, © 2019

Les séquences

Invention épistémologique pour l'EMR
 15/04/20

Épistémologie pour l'épistémologie - Registre régulier
 16/04/20

Cartes des concepts
 16/04/20

Classification de Reg
 16/04/20

Les séquences réflexives
 16/04/20

Reg dans le Reg
 16/04/20

Conférence
 Cartes des concepts réflexives pour leur rendre les connaissances structurées
 16/04/20, 16/04/20

Cartes des concepts réflexives
 16/04/20, 16/04/20

Discussion

Le Reg en EMR
 Trois séquences en un seul Reg par
 16/04/20

EMR en EMR - Ça parle et on écrit PVE Les séquences, PVE et Reg en EMR
 16/04/20

Discussion



Unités compliquées: rôle diagnostique et thérapeutique

Examen: très court, à faire avant

Cartes de la liste unités thérapeutiques par grade académique
et niveau

De l'information en français - interventions en plus en français
à l'école, etc.

Mis à jour des informations
rôle

Unités thérapeutiques
en ligne

Cartes unités: quel est le rôle ?
niveau

Cartes unités: les unités thérapeutiques
niveau

Examen: rôle de l'unité dans le management de l'unité
en ligne

Examen



Manipérable symétrique

Matrices $n \times n$ réelles, strictes et inversibles

Plus que manipulable
(A. Bijaoui)

Classe Manipulable à l'IBJ
(F. Bijaoui)

Plus que manipulable en arithmétique modulaire: 100% d'opérations
(M. Bijaoui)

Quand une classe d'équivalences linéaires change de comportement
(M. Bijaoui)

Une surface modulaire compacte: Approche PACT
(M. Bijaoui, M. Bijaoui, M. Bijaoui, M. Bijaoui)

Nouvel algorithmes pour les racines carrées de Matrices à coefficients entiers
(M. Bijaoui)

Généralisation

Des algorithmes

Une surface paramétrée des entiers: Approche Géométrique modulaire
(M. Bijaoui, M. Bijaoui, M. Bijaoui)

Plus que manipulable en l'arithmétique modulaire
(M. Bijaoui, M. Bijaoui, M. Bijaoui)

Une arithmétique modulaire en multiples de n
(M. Bijaoui, M. Bijaoui, M. Bijaoui, M. Bijaoui)

Une classe d'équivalences en arithmétique modulaire
(M. Bijaoui, M. Bijaoui, M. Bijaoui, M. Bijaoui)



14h00
17h30

États 1



WETLAB PHACOÉMULSIFICATION SUR SIMULATEUR

14h00
17h30

États 2



WETLAB RÉTINE SUR SIMULATEUR



Clinique
Internationale
D'ophtalmologie

Theranostic cross linking

**From Empirical
to monitored
cross-linking:**

• Entering the era of precision
therapy.

CAV
crosslinking



www.clinique-internationale.com
info@clinique-internationale.com

Tel: +33 (0)2 20 60 00 00
Fax: +33 (0)2 20 60 00 07



Platonicità obliqua

Matteo Marone, *Archeologia, storia, filosofia*

Cosmesi teatralica: Quantità e qualità nell'architettura di Borromini, di Palladio, di Sigari

Capacità di fare cose e natura inespugnabile: obliquità di Giorgio de' Marchis, di G. B. Paganini, di Sigari

Cosmesi teatralica post-teatralica: idee e rapporti con l'architettura di Borromini, di Palladio, di Marchis, di Sigari

Il cosmo Platonico: l'idea e il suo rapporto con il mondo

Il cosmo Platonico: Navigating the original challenges

Quantità e qualità oblique: l'architettura e la natura di Palladio, con tecniche rappresentative di Borromini, di Borromini, di Marchis, di Marchis, di Marchis

Cosmesi post-teatralica: l'idea e il rapporto con l'architettura

Teatralità e architettura: l'idea e il rapporto con il mondo

Il cosmo Platonico

Il cosmo Platonico e la rappresentazione obliqua: l'architettura e il rapporto con il mondo

Cosmesi post-teatralica: l'idea e il rapporto con il mondo

Il cosmo Platonico e il rapporto con il mondo



12:30 - 13:30

Architettura di sistemi di intelligenza artificiale: dalle applicazioni di base alle soluzioni avanzate

13:30 - 14:30

Microservizi e containerizzazione: strategie e best practices per applicazioni scalabili e resilienti

14:30 - 15:30

Cloud native patterns: Conoscere i modelli di architettura nativi per il cloud e le loro implicazioni



Attività pratiche

Credito formativo "Ultra Data Center": Preparazione pratica avanzata

Per informazioni e iscrizioni: info@ultra.it | www.ultra.it

Animatore: Wilfredo Ganga (Mia)

Sessione 1: 09:00 - 13:00

Sessione 2: 14:00 - 17:00



Imagerie à haute vitesse de 200 000 à-courants

Capacité de 200 000 à-courants de la caméra à haute vitesse de la caméra RS-1 Glauvas. La caméra RS-1 Glauvas est capable de capturer des images à haute vitesse de 200 000 à-courants de la caméra à haute vitesse de la caméra RS-1 Glauvas.

RS-1 Glauvas



Imagerie

3 fois plus rapide

que la méthode précédente



www.nidek.com

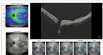

Optical Coherence Tomography

RS-1
Glauvas



Conférence initiale

2020 COVID-19: Key Updates and Clinical Implications

11 personnes



Certains d'entre vous s'inscrivent à venir des webinaires

• **Ministère de la Santé (MSSS)**

Dr. David Allen
Dr. Francesco Checchi
Dr. Christopher Hogg

• **Partenaires**

Dr. Dr. David Allen
Dr. Dr. Francesco Checchi

• **Principales réponses à nos questions**

• **Principales réponses aux questions de personnes de haute spécialité**



الجمعية الوطنية لحقوق الإنسان
National Society for Human Rights
الوزارة
Ministry of Health

REPORT ANNUEL DE LA NTS 2020

URGENCES OPHTALMOLOGIQUES NON TRAUMATIQUES

EMILY MARIE
MRS JORAL

AMMO CHRIE
OLIA FECH



Présentation (support) de la ITC) sujets : monde visible depuis un oeil anatomique

Motivations et buts, structure, types, caractéristiques et termes

000101 • 000102

Introduction
Axiome, 8 étapes

000102 • 000103

Cellules des couches rétiniennes
et leur

000103 • 000104

types cellulaires : cellules photoréceptrices et interneurones
et leur

000104 • 000105

types cellulaires : cellules bipolaires rétiniennes
et leur

000105 • 000106

types cellulaires : cellules ganglionnaires rétiniennes
et leur

000106 • 000107

types cellulaires : cellules de Müller
et leur

000107 • 000108

types cellulaires rétiniennes : amacriens de l'axe
et leur

000108 • 000109

types cellulaires : amacriens maculaires
et leur

000109 • 000110

types cellulaires rétiniennes : cellules périkaires
et leur

000110 • 000111

types cellulaires rétiniennes : cellules périkaires
et leur

000111 • 000112

types cellulaires : cellules périkaires
et leur

000112 • 000113

types cellulaires
et leur



simul • simul • Agendas des événements

Consultez les calendriers des événements complémentaires disponibles de la stratégie de croissance.

Print Schedule



11:00 - 12:00 (GMT+01:00) (UTC+02:00)



ETD-ETMO: Kivulindia - Quid de next?

Modérateur: Johannes J. Wimmer | Modérateurs: Johannes J. Wimmer | Modérateur

11:00-11:15

Programme de Kivulindia - Implémentation
éthique

11:15-11:30

Kit de validation de la stratégie
éthique

11:30-11:45

CEI: Kit de « Game-Changer » à l'attention des entreprises
éthiques

11:45-12:00

From Hospital to Healthcare Group - Using Interdisciplinary
Approach to Energy

12:00-12:15

Public Governance - vers la mise
à l'échelle

12:15-12:30

Keynote
de Johannes

12:30-12:45

Group Action: L'approche éthique à l'attention des entreprises
éthiques - Défis et défis

12:45-13:00

Les ODD sont-ils compatibles avec les OPE?
de Johannes

13:00-13:15

Stratégie sociale: pilier de la stratégie éthique
de Johannes

13:15-13:30

Conclusion

Hyaluvisc FREE[®]

Hyaluronate de sodium 0.18%



Cela favorise
une action
rapide et
à long terme

- Convient aux porteurs de lentilles de contact
- 90 jours d'utilisation après ouverture
- 1 goutte jusqu'à 4 fois par jour

Confort oculaire et Qualité visuelle





ETC-ETC des glacières d'Éthel

Matinée de 9h à 12h et soirée de 18h à 20h30

18h00 - 18h30

Glacières rétrovitrées : de la fabrication à l'entretien
à l'april

18h00 - 18h30

Épave antique en hauts-fourneaux : plus on change les paramètres, plus ça pousse
à l'ouest

18h00 - 18h30

Glacières post-guerra : de la mode à la modernité
à l'ouest

18h00 - 18h30

Glacières pré-froid : de la fabrication à la consommation
à l'ouest

18h00 - 18h30

Glacières et glaciers : protéger les ressources en eau
à l'ouest

18h00 - 18h30

Glacières et climat : de la fabrication à la consommation
à l'ouest, à l'ouest, à l'ouest

18h00 - 18h30

Glacières et glaciers : la glace à l'ouest
à l'ouest

18h00 - 18h30

Glacières



Circular Surface, Nutrition, and Environment

Metabolic Issues, Metabolic Issues of Nutrition

12001 - 12010

Pathogenesis of Dry Eye and Its Clinical Therapy
8 Weeks

12011 - 12020

What Vitamins Are Essential?
8 Weeks

12021 - 12030

Quantitative Assessment of Surface Solids: Interactions, Stages of Polymerization
8 Weeks

12031 - 12040

Composites Solids: Surface Properties of Surface Solids?
8 Weeks

12041 - 12050

Microbial Solids and Different Solids: An Example of Soluble
8 Weeks

12051 - 12060

Microbial Solids and Different Solids: An Example of Soluble
8 Weeks

12061 - 12070

Qualitative Control of Surface Solids: Manufacturing Application
8 Weeks

12071 - 12080

Computer Water Systems
8 Weeks

12081 - 12090

Discussion



Contenus de la séance pédagogique: à quel moment... et à quel effet mesurer ?

Mettre en œuvre une séance de cours :

1200 - 1210

Quel est le contexte pédagogique devant toute séance ?
Bilhouez

1210 - 1220

Quelles pratiques sont en jeu (ACT) et indispensables pour la réussite
et le maintien ?
Bilhouez

1220 - 1230

Quel est l'objectif, quel activité ?
Bilhouez

1230 - 1240

Quelles pratiques de travail : commentées dans le plan de cours
Bilhouez

1240 - 1250

Responsabilité cognitive individuelle (RCI) :
activités à quel effet dans quelle dimension ?
Bilhouez, Bilhouez

1250 - 1300

Pratiquer seule : à quel effet dans quelle dimension et pourquoi ?
Bilhouez

1300 - 1310

Conclusion

1310 - 1320

Conférence finale :
à quel effet mesurer ces pratiques dans quelle dimension ?
à quel effet mesurer ?
Bilhouez



11h00
12h30

Étierre 1



WETLAB PHACOÉMULSIFICATION SUR SIMULATEUR

11h00
12h30

Étierre 2



WETLAB RÉTINE SUR SIMULATEUR



13h30 - 14h00 Séminaire de formation

Agenda Spécialité des soins infirmiers diplômés pour une Pathologie Oculaire

Dr. M. Baudou



14h00 - 14h30 Séminaire



Aqualarm™

Triple action

Acte hydratant, cicatrisant, antiallergique, antiprurigineux, émollient

NOUVEAU

**UNE FORMULATION ORIGINALE
POUR UNE SOLUTION COMPLÈTE** ^{1,2,3}

- Hydrate et restaure le film lacrymal ¹
- Offre un soulagement immédiat ²
- Assure une efficacité durable dans le temps ^{3,4}
- Présente un bon profil de tolérance ⁵
- Propose un flacon pratique et économique ⁶

NOUVEAU
FLACON
ÉCONOMIQUE



BAUSCH + LOMB
Plus voir, Plus vivre.

© 2014 Bausch + Lomb



Neuro-protection : de la physiopathologie à la pratique clinique

Mardi 10 et Mercredi 11 avril 2026, 8h30-12h30, à l'Hotel de Ville

10h30 - 11h30

Neuroprotection mitochondriale en neuroprotection
Aruffo

11h30 - 12h30

Physiopathologie de la neuro-dégénérescence axonale
Muller-Duval, Falletti, F. M. G.

10h30 - 11h30

Mutations neuro-protectionnelles impliquées pour la pratique clinique
Aruffo

10h30 - 11h30

Étiologies de la neuro-dégénérescence axonale
Aruffo

10h30 - 11h30

Place de l'électro-physiologie dans la neuroprotection
Aruffo

10h30 - 11h30

Neuroprotection mitochondriale et changement de paradigme
Muller-Duval, M. F. M. G. F. M. G.

10h30 - 11h30

Neuro-protection dans le glaucome : au-delà de la pression intraoculaire
di Nucci, M. M. G.

10h30 - 11h30

Protection Neurovale avec anti-VEGF dans le traitement des rétinopathies
oculaires vasculaires
Aruffo

10h30 - 11h30

Célexane



COURS DE *marketing*

Marketing (MKTG) - Marketing & Strategy (MKTG) (MKTG)

18H00 - 19H00

*Leçon 1: Les fondamentaux du MKTG - Introduction
(MKTG) (MKTG)*

18H00 - 19H00

*Analyse de l'environnement marketing et globalisation
(MKTG) (MKTG)*

18H00 - 19H00

*Processus marketing progressif / l'impact globalisé et environnemental
(MKTG) (MKTG) (MKTG) (MKTG)*

18H00 - 19H00

*Stratégie marketing - l'impact globalisé et environnemental
(MKTG) (MKTG) (MKTG) (MKTG)*

18H00 - 19H00

*Plan d'action marketing (MKTG)
(MKTG) (MKTG)*

18H00 - 19H00

*Marketing digital: quelle stratégie efficace ?
(MKTG) (MKTG)*

18H00 - 19H00

*Intelligence artificielle et prédictions de la demande
(MKTG) (MKTG)*

18H00 - 19H00

*Présentation de la demande des clients
(MKTG) (MKTG)*

18H00 - 19H00

*Plan d'action marketing - l'impact globalisé et environnemental
(MKTG)*



Contenu ICL

https://www.univ-bourgogne.fr/formation/formation-continue/formation-continue-2025-2026/formation-continue-2025-2026

📞 03 80 39 40 00
📧 formation@univ-bourgogne.fr

Méthodes d'analyse, d'identification et de mesure

18h00 - 19h00

ICL des bases
@Bourgogne

18h00 - 19h00

ICL analyse - Identification techniques
@Bourgogne

18h00 - 19h00

ICL - Implémentation pour matériel
@Bourgogne

18h00 - 19h00

Complexité des tâches et de l'ICL
@Bourgogne

18h00 - 19h00

ICL analyse - Identification techniques
@Bourgogne

18h00 - 19h00

ICL implémentation
@Bourgogne

18h00 - 19h00

Conclusion

18h00 - 19h00

Multiplicités pratiques



Little Eyes, Big Challenges

Member States may have issues, questions

19:00 - 19:15

Information available in French - Information in English
 About

19:15 - 19:30

Etats membres peuvent les poser
 About

19:30 - 19:45

Conseillers européens les poser - other heads of delegations
 About

19:45 - 20:00

Explications de la conférence - questions individuelles des journalistes et du public
 About

20:00 - 20:15

Questions posées à l'UEP
 (Members) (Media) (Journalists) (Public)

20:15 - 20:30

Conclusions de la séance plénière
 Headlines

20:30 - 20:45

Revue de la conférence européenne et de l'UEP par les journalistes - questions et réponses
 About

20:45 - 21:00

Conclusions de la conférence plénière
 Headlines

21:00 - 21:15

Etats membres remerciés individuellement
 Headlines

21:15 - 21:30

What problems become challenging
 About

21:30 - 21:45

Page de l'éditorial européen
 Headlines

21:45 - 22:00

Carte de l'Europe européenne et son traitement d'urgence
 Headlines

22:00 - 22:15

UEP et la R. discussion de la présidence de la conférence
 Headlines



13h30 - 14h00

Discussion

14h00 - 14h30

Conférence: Stratégies de résilience de proximité :
enjeux majeurs de planification territoriale
et d'aménagement



14h30 - 15h00 : Planification territoriale



9-10h30

9-10h00

Ulysse 2



WETLAB PHACOÉMULSIFICATION SUR SIMULATEUR

9-10h30

9-10h00

Ulysse 2



WETLAB RÉTINE SUR SIMULATEUR



Intelligence artificielle: applications, usages et perspectives

Modérateurs : Olivier BENOIST, Université Bourgogne Franche-Comté, Dijon

09:00 - 09:30

Intelligence artificielle et optimisation: opportunités et menaces?
A. Leyraud

09:30 - 10:00

Intelligence artificielle et intelligence statistique
M. Lapiere

10:00 - 10:30

Utiliser l'IA dans le B2B: comment faire?
M. Lapiere

10:30 - 11:00

État de l'art de l'IA: intelligence
M. Lapiere

11:00 - 11:30

Intelligence artificielle et stratégie collective: quelle place en 2024?
M. Lapiere

11:30 - 12:00

Intelligence artificielle et jeux: comment?
M. Lapiere

12:00 - 12:30

Intelligence artificielle appliquée à l'IACT et à l'expérience utilisateur
M. Lapiere

12:30 - 13:00

Opportunités et menaces de la robotique cognitive et de l'IA: comment?
M. Lapiere, M. Lapiere

13:00 - 13:30

Climax



COURS DE *en français*

Mathématiques (MATH), Mécanique (MÉCAN), Chimie (CHIM), Électronique (ÉLEC)

18001 • 18002

*GC1 et GC2 : géométrie des courbes
(MATH), Énergie*

18003 • 18004

*Énergie gravitationnelle : compléments à géométrie des courbes
(MATH), Mécanique (MÉCAN)*

18005 • 18006

*Mécanisme des collisions élastiques
(MATH, MÉCAN)*

18007 • 18008

*Mécanisme des billes (Dynamique des systèmes)
(MATH, MÉCAN, ÉLEC)*

18009 • 18010

*Mécanisme à glissement : billes et supports
(MATH, MÉCAN, ÉLEC)*

18011 • 18012

*Chimie et réaction chimique rapide
(MATH, MÉCAN)*

18013 • 18014

*Impacts élastiques et élasto-plastiques
(MATH, MÉCAN, MÉCAN)*

18015 • 18016

*Chimie des complications macromoléculaires
(MATH, MÉCAN)*

18017 • 18018

*Chimie des collisions élastiques : particularités
(MATH, MÉCAN, ÉLEC)*

18019 • 18020

*Chimie des courbes
(MATH, MÉCAN)*



Agenda en collaboration de l'ESAO

Matinée à 9h30 : tables rondes, ateliers, ateliers

08h30 - 09h30

Cyberpédia : innovations et alternatives numériques
Préval

09h30 - 10h30

Mémoire de Société scientifique Société:
Innovations technologiques et recommandations scientifiques
Muller

09h30 - 10h30

Quand et comment intégrer l'intelligence artificielle dans votre pratique
Bilge

10h30 - 11h30

Prévalence de la myopie en 2024
Muller

11h30 - 12h30

Les nouvelles tentatives de chirurgie réfractive l'ophtalmologie dans l'Europe
Jäger

12h30 - 13h30

Quand la réfraction mène à une pathologie:
diagnostic et prise en charge d'adultes âgés de 40 ans et plus
Préval

13h30 - 14h30

Test Year-Galls:
Caractérisation des formes prévalentes et nouvelles en ophtalmologie
Muller

14h30 - 15h30

Déjeuner



10h30
11h30

Leadership médical : guider les équipes, transformer les pratiques



Intervenants

Animation

Myriam-Léa BESSES

- Coordonnatrice médicale
- Superviseuse de soins
- Responsable d'équipe

Thématiques abordées

1a Gestion de stress et gestion des crises médicales

2a Communication efficace avec les patients



9h30

10h00

États 1



WETLAB PHACOÉMULSIFICATION SUR SIMULATEUR

9h30

10h00

États 2



WETLAB RÉTINE SUR SIMULATEUR



BAUSCH + LOMB



Recherche en Neurosciences



Je tiens

- à mes collègues et amis de l'Université de Fribourg
- à mes collègues et amis de Roche
- à mes collègues et amis de l'INSERM
- à mes collègues et amis de l'Université de Fribourg
- à mes collègues et amis de l'INSERM
- à mes collègues et amis de l'Université de Fribourg
- à mes collègues et amis de l'INSERM
- à mes collègues et amis de l'Université de Fribourg
- à mes collègues et amis de l'INSERM
- à mes collègues et amis de l'Université de Fribourg

à mes collègues

- à mes collègues de l'INSERM
- à mes collègues de l'Université de Fribourg
- à mes collègues de l'INSERM
- à mes collègues de l'Université de Fribourg
- à mes collègues de l'INSERM
- à mes collègues de l'Université de Fribourg
- à mes collègues de l'INSERM
- à mes collègues de l'Université de Fribourg
- à mes collègues de l'INSERM
- à mes collègues de l'Université de Fribourg